

# Der Wiederaufbau der Gewerkschaften im Kreis Steinfurt (1945 - 1949)

## ÖTV

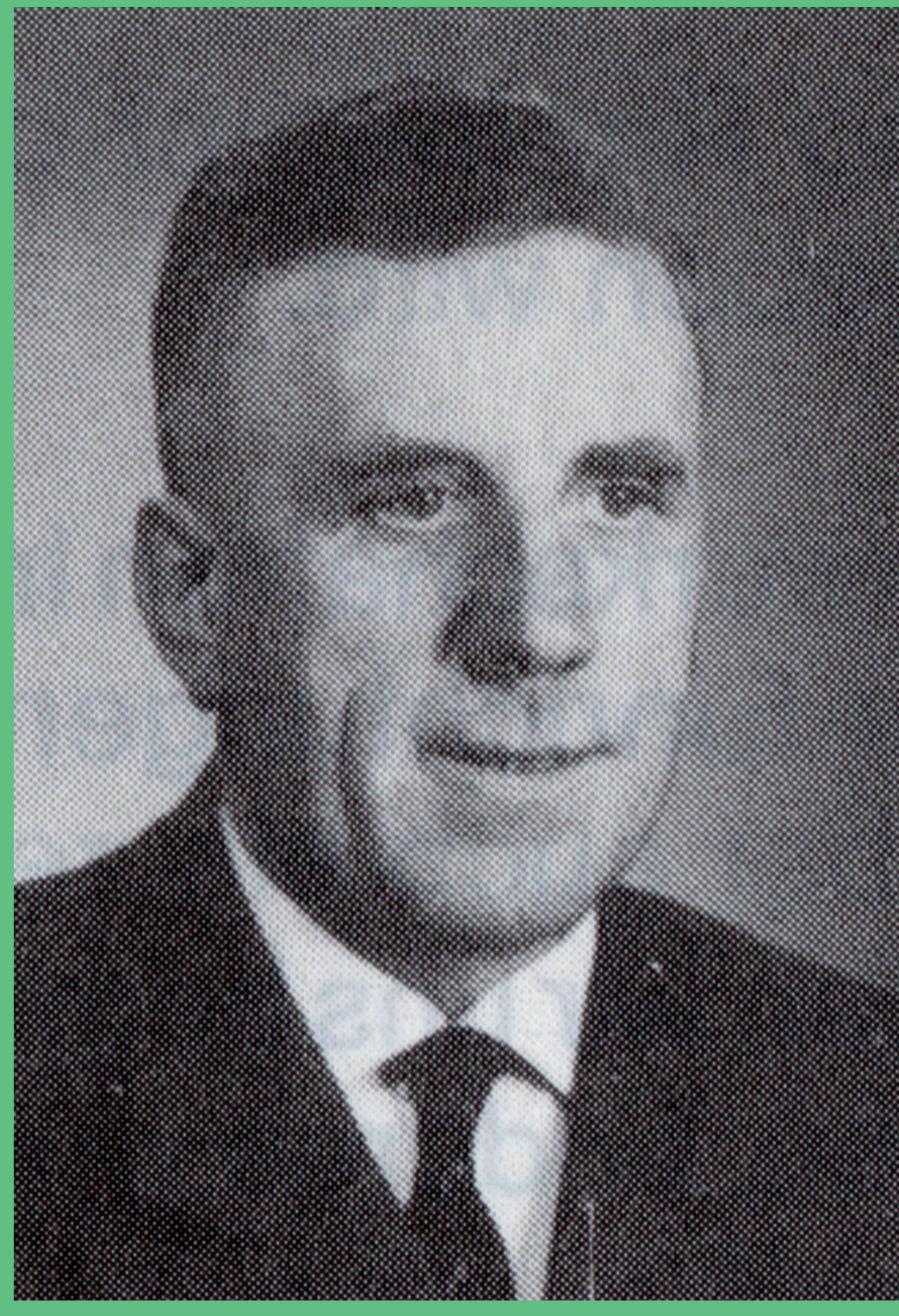

### Josef Walgenbach

Er war bei den Stadtwerken Rheine tätig. Schon vor 1933 gehörte er der christlichen Gewerkschaft an. 1946 wurde er zum 1. Vorsitzenden der ÖTV-Ortsgruppe Rheine gewählt; zu ihr gehörten damals auch noch die Eisenbahner und Postbediensteten. Von 1948-1950 war er Vorsitzender der ÖTV-Kreisverwaltung Rheine.

Foto: verdi Münsterland.

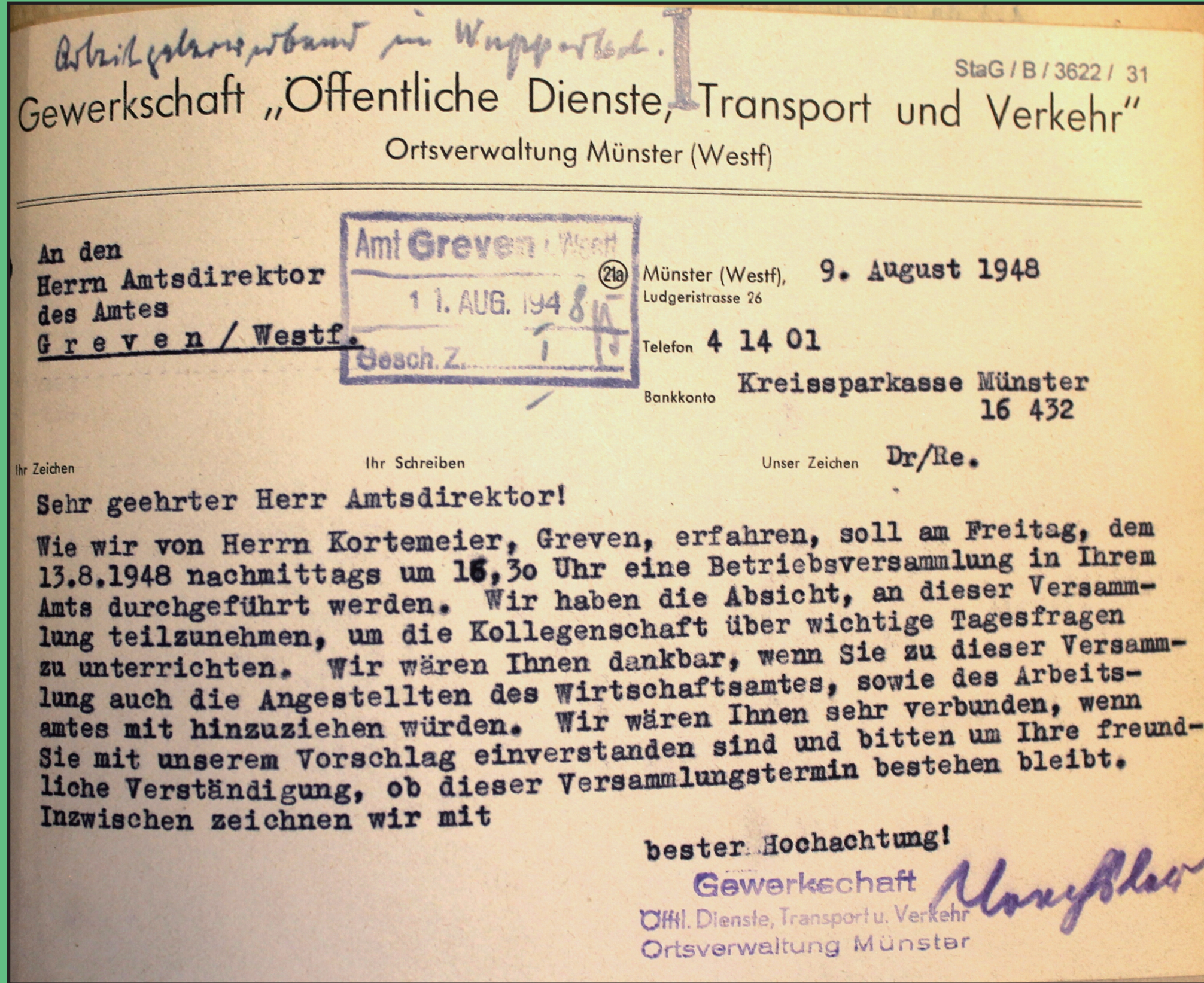

Stadarchiv Greven, Bestand B, Nr. 3622.

## NGG

**Aus den Gewerkschaften in Rheine**  
 Am 11. Januar fand im Hotel Hartmann die Gründungsversammlung der Industriegewerkschaft „Nahrung und Genuß“ statt. Der Kollege Brand (Münster) sprach über Aufbau, Zweck und Ziel der Gewerkschaften. Gewerkschafts-Sekretär Müllhahn richtete ein erstes Wort an die Jugend und begrüßte den Aufbau der Gewerkschaft. Er erklärte, daß man jetzt dazu übergehen könne, in Rheine den Kopf der Gewerkschaften zu bilden. Kollege Kortebach (Münster) gab Erläuterungen zum Betriebsrätegesetz. Zum 1. Vorsitzenden wurde Hermann Lobeck (Rheine), Beerbaumstiege 37, gewählt.

WR vom 18. Januar 1947.

## HBV

Gewerkschaft Handel, Banken und Versicherungen  
 Essen, dem 18.1.48  
 Kruppstraße 10 (Bertramhaus)  
 Telefon: 204 72 / 211 09

An den Deutschen Gewerkschaftsbund  
 Orts- / Kreis- / Kreis-Bezirks-Vorstand  
 ...

**Beitritt** ... Beitrittsklärungen.  
 Wertes Kollegen!  
 Mit gleicher Post senden wir an Ihre Adresse ... Beitrittsklärungen

Für die Gewerkschaft Handel, Banken und Versicherungen, die Beitrittsklärung ist von Mitglied zugleich mit der Austrittserklärung aus der DAB zu vollziehen. Da die Anzahl besteht, dem Hauptvorstand eine zentrale Kartei anzulegen, sind die vollgezogenen Beitrittsklärungen umgehend an den Hauptvorstand einzureichen.

Die Beitrittsklärung ist im Original der Beitrittsklärung ist im Original der Beitrittsklärung einzureichen. Nach dem Beschluß des Bundeskongresses sind die Beiträge wie folgt festgelegt:

Beitrittsklasse	Lehrlinge, Arbeitslose, Invaliden	netto	brutto
I bis zu III	70,-	1,50	1,50
IV	100,-	2,50	2,50
V	200,-	4,50	4,50
VI	350,-	7,50	7,50
VII über	500,-	10,00	10,00

Von der DAB sind immer diesen Beiträgen noch Beitragsgaranten zu I, II, III und IV zu wählen. Diese werden nur in dem Falle, in dem bisher diese Zwischenarbeiten vertrieben wurden, sind die, vornehmlich der emittierten Beitragserhebung durch dem Gewerkschaftsrat weiter an die oben betriebsrat Mitgliedschaft abzugeben. Grundsätzlich gilt jedoch die Beitragsregelung des Bundes.

Somit nach Ausstellung der Mitgliedschaften werden diese sowie die Beitrittsklärungen und die Beitrittsbeiträge an den Hauptvorstand der Ortsverwaltung der Gewerkschaft bzw. den Ortsrat einzureichen.

Mit kollegialer Gruss  
 Gewerkschaft  
 gen. V. F. W. W. W. W.

Kreisarchiv Steinfurt, DGB-Kreis Tecklenburg.

## GdED

Aus dem Bericht des Steinfurter „Kreis Resident Officer“ für den Dezember 1948:

(d) **Trade Unions.**  
 The railway trade union held a meeting at Rheine under Hans Jahn, the 1st chairman of the Gewerkschaft Eisenbahner Deutschlands. Points discussed were prices and wages, dismissals of railway employees, a grant for reconstruction of railways.

Public Record Office KEW, FO 1013/595.

### (4) Gewerkschaften

Die Eisenbahnergewerkschaft hielt in Rheine unter Hans Jahn, dem 1. Vorsitzenden der Gewerkschaft der Eisenbahner Deutschlands, eine Versammlung ab. Diskutiert wurden Preise und Löhne, Entlassungen von Eisenbahnern und ein Zuschuss zum Wiederaufbau der Eisenbahnen.

## GEW

Mitglieder des Vereins.

Namen	Nachnamen	Wohnort	Eintrittsdatum	Lebensalter
Reinhold	H.	Greven	1. 4. 48	
Paul	L.	Greven	1. 4. 48	
PX - Paulsen	R.	Greven	1. 4. 48	Beitrittsdatum 1. 4. 48
Pfütz	L.	Greven	1. 4. 48	
Pfütz	L.	Greven	1. 4. 48	
P - Pannenberg	L.	Greven	1. 7. 49	Beitrittsdatum 1. 7. 49
Lang	L.	Greven	1. 11. 49	
Lang	L.	Greven	1. 4. 50	
Lang	L.	Greven	1. 7. 50	
+ Lang	L.	Greven	1. 4. 48	geb. 20. 11. 36

Kreisarchiv Steinfurt, Sammlung GEW, Nr. 6.

Das Mitgliederverzeichnis des Ortsvereins Tecklenburg-Nord des Allgemeinen Deutschen Lehrer- und Lehrerinnen-Verbandes (seit dem 1. Oktober 1948: Gewerkschaft Erziehung und Wissenschaft) weist als frühestes Eintrittsdatum den 1. April 1948 aus. Es ist deshalb zu vermuten, dass an diesem Tag die Gründung des Vereins erfolgte.